

1931 *König Albert I*

H02 35 cent, grün
Stempelzudruck
5c P 010

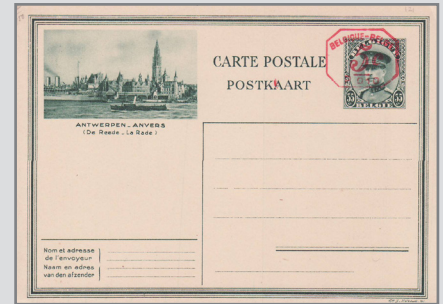

Karten der 1. Inlandsauflage; 2 Bilder / Karten

| Karte | H02-10 * ● | Kartenbeschreibung (deutsch) | Originaltext |
|-------|---|--------------------------------------|--|
| 08 | <input type="checkbox"/> <input type="checkbox"/> | Antwerpen Die Reede | ANTWERPEN _ ANVERS (De Reede _ La Rade) |
| 60 | <input type="checkbox"/> <input type="checkbox"/> | Ostende – Dover Fährschiff | OOSTENDE - DOVER |

Weitere Karten wurden mit Stempeln mit der Nummer 001 und einen Rundstempel Lüttichs sowie mit der Nummer 003 überdruckt. Erläuterung siehe weiter oben im Kapitel 3.6.1.

1931 *König Albert I*

H03 40 cent, braun

*Auflage 2.524.375
= 100.975 Serien ^{PW}*

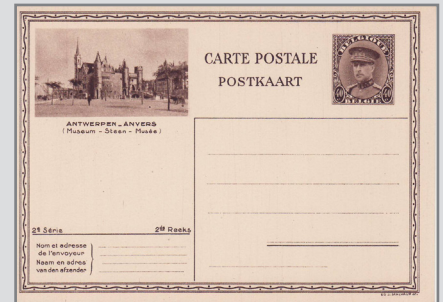

2. Inlandsauflage 25 Bilder / Karten

| Karte | H03-20 * ● | Kartenbeschreibung (deutsch) | Originaltext |
|-------|---|---|--|
| 05 | <input type="checkbox"/> <input type="checkbox"/> | Antwerpen Flughafen | ANTWERPEN-LUCHTHAVEN_ ANVERS-PORT AÉRIEN |
| 06 | <input type="checkbox"/> <input type="checkbox"/> | Antwerpen Moretus Museum | ANTWERPEN _ ANVERS (Museum Plantijn Moretus _ Musée Plantin Moretus) |
| 07 | <input type="checkbox"/> <input type="checkbox"/> | Antwerpen Steen Museum | ANTWERPEN _ ANVERS (Museum – Steen – Musée) |
| 13 | <input type="checkbox"/> <input type="checkbox"/> | Bouillon am Sesbach | BOUILLON (Semois) |
| 18 | <input type="checkbox"/> <input type="checkbox"/> | Brüssel Weltausstellung 1935 Das Sportstadion | BRUXELLES-EXPOSITIONUNIVERSELLE WERELDTENTOONSTELLING-BRUSSEL. } 1935 (Le Stade des Sports _ Het Sportstadion) |
| 20 | <input type="checkbox"/> <input type="checkbox"/> | Brüssel Internationale April-Messe | LA FOIRE INTERNATIONALE D'AVRIL BRUXELLES _ BRUSSEL |